

12月15日号 回覧 目次

- ① 第4回資源回収のお知らせ（藤藪子ども会）
- ② 寿恵野神社からのご案内（寿恵野神社）
- ③ 縁JOYサロン（末野原交流館）
- ④ 強盗犯人があなたの家をしたみしている（豊田警察署）
- ⑤ すえのはらスポーツクラブだより（すえのはらスポーツクラブ）
- ⑥ ぼらんていあだより（豊田市福祉協議会）



第4回資源回収のお知らせ

日頃は、藤藪子ども会活動に多大なるご理解・ご協力を頂き、ありがとうございます。
標記の件につきまして、下記のとおり実施いたしますのでご協力よろしくお願い申し上げます。

記

- ☆日 時
- ◇ ふれあい広場・豊栄町東ちびっこ広場
1月25日(土) 午前9時より
(雨天時・・・1月26日(日) 午前9時より)
 - ◇ スペリア豊田
1月25日(土) 午前8時45分より
(雨天時・・・1月26日(日) 午前8時45分より)

- ☆集める場所
- ・ ふれあい広場
 - ・ 豊栄町東ちびっこ広場 倉庫
 - ・ スペリア豊田 エントランス

- ☆集める物 (資源物)
- | | | | | |
|--------|---|-------|---|--------|
| 新聞・チラシ | / | 雑誌・雑紙 | / | 古着等の衣類 |
| ダンボール | / | アルミ缶 | / | 牛乳パック |

★ スチール缶 ・ 金属類 ・ ペットボトル ・ 瓶は、回収しません。

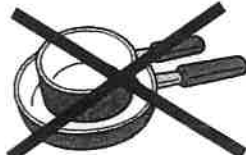

【お願い】

種類ごとに分けて出してください。

アルミ缶はつぶさず、袋に入れて出してください。

ふれあい広場周辺は子どもたちが回収します。なるべくわかりやすい場所に出してください。
また、車でも回収します。出来るだけ最寄の広い道へお願いします。

〈豊栄町東ちびっこ広場周辺にお住いの方へ〉

お手数ですが、回収場所(ちびっこ広場内倉庫)への資源物の運搬にご協力を
いただくと大変助かります。 ※運搬が困難な方は自宅前道路に出しておいてください

回 覧

令和6年12月吉日

②

寿恵野神社代表 武田 稔
氏子総代 佐々木 幸安

寿恵野神社からのご案内

令和6年の年の瀬も迫り、益々ご清栄の事とお慶び申し上げます。

日頃は、寿恵野神社に格別のご崇拝を賜り厚くお礼申し上げます。

つきましては、年末・年明けの行事を、下記の通り執り行いますので
ご参拝下さいますよう、ご案内申し上げます。

記

日 時 : 令和6年12月31日 午後11時から

令和7年 1月 1日 午前 2時迄

場 所 : 寿恵野神社

1月1日午前零時より新年初詣につき、お汁粉缶の配布・お神酒のご接待を致しますので
多数のご参拝をお待ちしております。お神札、おみくじ、お守り等もご用意しております。

尚、神社役員の健康維持のため、午前2時をもって消灯する事にしましたので、
ご理解の程宜しく願います。

天照皇大神宮 (伊勢神宮)	御神札	1 体	1,000 円
寿恵野神社 (氏神様)	御神札	1 体	400 円
寿恵野神社 (氏神様)	お守り	1 体	300 円
	おみくじ	1 枚	50 円

*御神札をご注文された方で、「自宅に届ける」を選択された方は、釣銭の要らぬ様にご準備願います。

尚、10月の回覧で「御神札」注文書にご記入出来なかった方で、上記御神札をご希望の方は、
下記宅迄ご一報くださればお届け致します。

連絡先 武田稔 ☎ 27-1091、090-2946-0466

橘 稔 090-8135-1040

第3火曜日は

令和6年度 末野原交流館事業

回覧

入場
無料

出入り
自由

WE
LOVE
すえのはら



すえのはら
エンジョイ
サロ

10:00~12:00

1/2

1月21日 火

10:00~ 多目的ホール・2階ロビー・第2中会議室

健康チェック・脳トレ・福祉相談・産直野菜販売
お菓子等福祉製品の販売・ものづくり・傾聴・将棋

- ☆ヘルスサポートリーダー ☆みなみ福寿園地域包括支援センター ☆上郷支所
- ☆KDS ☆アンテナショップきらり ☆ジョイナスえかく ☆わくわく情報局ぼらりん
- ☆じっくり傾聴チーム ☆こども将棋教室指導員(将棋3段)



今月のものづくり

ねこの置き物
材料費: 1匹 200円

10:30~多目的ホール

Special 企画 「笑劇波」観劇

おとなの交通安全

Presented by 上郷支所

申込み不要

交通安全をテーマに新たなオリジナル劇
をお届けします。老いも若きも楽しく笑いな
がら交通安全の勉強!をしましょう。

11:20~

ヘルスサポートリーダーとリフレッシュタイム
カラダと頭・脳を動かしてスッキリしましょう!

あなたの町に出張公演!



喜劇団笑劇波

10:00~ 調理実習室 包丁とき教室 ※事前申込が必要です

① 10:00~10:40 ② 10:45~11:25 各定員 4名

開催前日まで随時受付します

持ち物
包丁 2丁まで・砥石(お持ちの方)・タオル
※草刈カマ、洋裁はさみなども指導します

問合せ 末野原交流館 Tel.26-6200

公益財団法人 豊中市文化振興財団

裏面もご覧ください。

第3火曜日は

令和6年度 末野原交流館事業

緑のほら エンジョイサロンの

出入り自由

入場無料

WE LOVE 末野原

回覧

10:00~12:00 2/2

2月18日 火

10:00~ 多目的ホール・2階ロビー・第2中会議室

健康チェック・脳トレ・野菜・お菓子等福祉製品の販売
福祉相談・ものづくり・傾聴・将棋

☆ヘルスサポートリーダー☆KDS☆アンテナショップきらり☆ジョイナスえかく
☆みなみ福寿園地域包括支援センター☆社会福祉協議会上郷出張所
☆わくわく情報局ぼらりん☆じっくり傾聴チーム☆こども将棋教室指導員(将棋3段)

今月のものづくり

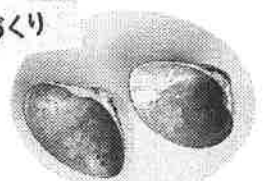

貝合わせ
材料費:1組 200円

10:30~多目的ホール 参加型イベント・申込み不要

豊田市歌舞伎伝承館 出前講座

知っておきたい「豊田の農村歌舞伎」



豊田市には江戸時代から続く農村歌舞伎の文化があることを知っていますか。

小原歌舞伎保存会が農村歌舞伎の歴史や見どころを映像も交えてお伝えします。

※歌舞伎の演目上演はありません。



1/14~2/18 同時開催!

「豊田の農村歌舞伎」ロビー展示
豊田市内の農村舞台、歌舞伎の写真、解説や実際に使用した台本、舞台小物など貴重な資料をご覧ください。

地芝居でも人気の

「白浪五人男」役者体験者募集
申込み 1/22(水)10:00~先着5名限定
実際に練習衣装を着て、舞台上でセリフや所作に挑戦します。



10:00~ 調理実習室 包丁とぎ教室 ※事前申込が必要です

① 10:00~10:40 ② 10:45~11:25 各定員4名

開催前日まで随時受付します

持ち物

包丁2丁まで・砥石(お持ちの方)・タオル
※草刈カマ、洋裁はさみなども指導します。

問合せ 末野原交流館 Tel.26-6200



公益財団法人
豊田市文化振興財団

裏面もご覧ください。

危ない!

④

1/2

強盗犯人があなたの 家を下見している!

不審な訪問者に注意!!
〇〇業者などとウソをついてやって来る!!

不審な電話にも注意!!



“変だな”と思ったら110番!!

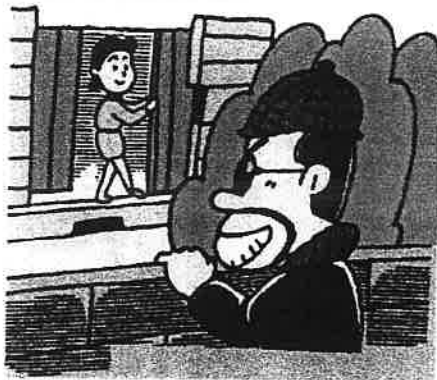

愛知県にも
来ています!
犯罪グループ
闇バイト



愛知県豊田警察署 TEL 0565-35-0110

AICHI POLICE

闇バイトを介した住宅強盗事件 の連続発生（全国）

全国各地で深夜に、ハンマーやバールで窓ガラスを破壊するなどして家屋に侵入し、家人を縛り、暴行を加えた上、金品を奪うという極めて悪質な強盗事件が連続発生！

対策 住宅への侵入を阻止するために

- ・SNSなどで安易に「資産」「外出予定」「家族構成」「職業」を公開しない。
- ・地域での防犯プレート設置や声掛けて防犯力のアピール

玄関、勝手口、窓を強化
防犯アラームの設置

インターホン、ドアチャイム、
宅配BOXを活用して

不審者には直接
応対しない

不審者を検知してスマホ
に通知してくれる「スマホ
連動型防犯カメラ」
の設置

逃走経路、逃げ遅れた場合に身を隠す鍵のかかる部屋の確保

注意 犯人グループの下見に注意

- ☑ 家の様子を見ながら行ったり来たりする
- ☑ スマホなどで家の周辺を執拗に撮影する
といった不審者を見かけたら通報してください。



1 個人情報を知られない

- ・犯人はSNS等を見て情報収集しています。個人情報は公開しない！
- ・警察官、市役所、金融機関等をかたる電話も多発しています。
- たとえ、公的機関からの電話でも安易に個人情報は話さない！
- ・宅配業者、修理業者等をかたつても安易に家に入れない、個人情報を話さない！

2 防犯プレートの活用

・防犯プレート等を設置して強盗がやりにくい環境をつくる！

※右のプレートの購入を希望する方は、豊田・みよし防犯協会連合会にお問い合わせください。(0565-33-7201)



3 スマホ連動型 防犯カメラの活用

スピーカーから「コラッ！」などと警告できる機種もあります。

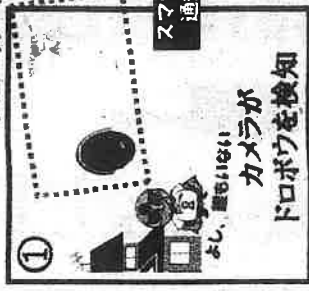

このキーワードに
気をつけて！

- 「高額バイト」「高収入」「日給5万～」
- 「運び」「運搬」「預けた荷物をロッカーに」
- 「送迎」「ドライブバー」
- 「即日」「即金」「お金配ります」
- 「全国で募集」「女性も活躍中」
- 「年齢不問」「詳細はDMで」
- 「ホワイト案件」「誰でもできる」「簡単」

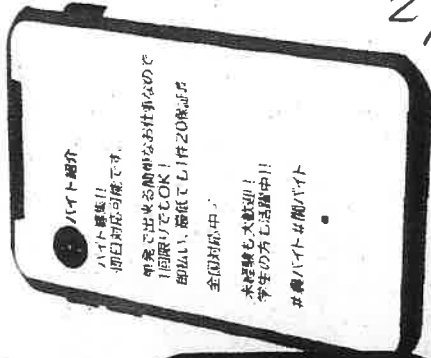

今犯罪に加担しようとしているあなたへ

たとえ、あなたや家族が脅迫されていても、強盗は凶悪な犯罪です。犯罪に加担する前に、勇気を持って抜け出し、すぐに最寄りの警察署に相談してください。

とよた健康づくりウォーキング てくてくバスウォーク博物館明治村

◇募集は45名だったがスタッフを含めて27名の参加でした。理由を聞くと「孫の七五三と重なって…」とか、「孫の何かの発表会で…」とかで参加できない人多かったようです。

天候が心配でしたが、好天に恵まれて、木々の紅葉も進んでよい環境の中、中尾さんの事前に下見をして作成した案内地図にそって、園内をぐるっと一周して、その後グループごとに、園内各施設の見学や買い物・昼食等をして、集合場所に時間内に集まりました。ケガや体調不良者が出なくて良かったです。多く歩いた人で12000歩、平均8000~9000歩は歩いた人がほとんどで、皆さん満足そうでしたが、「疲れたア」との声が多く上がっていました。次回のイベントの(2月のいちご狩り)も楽しみにしている人が多かったので、期待できそうです！

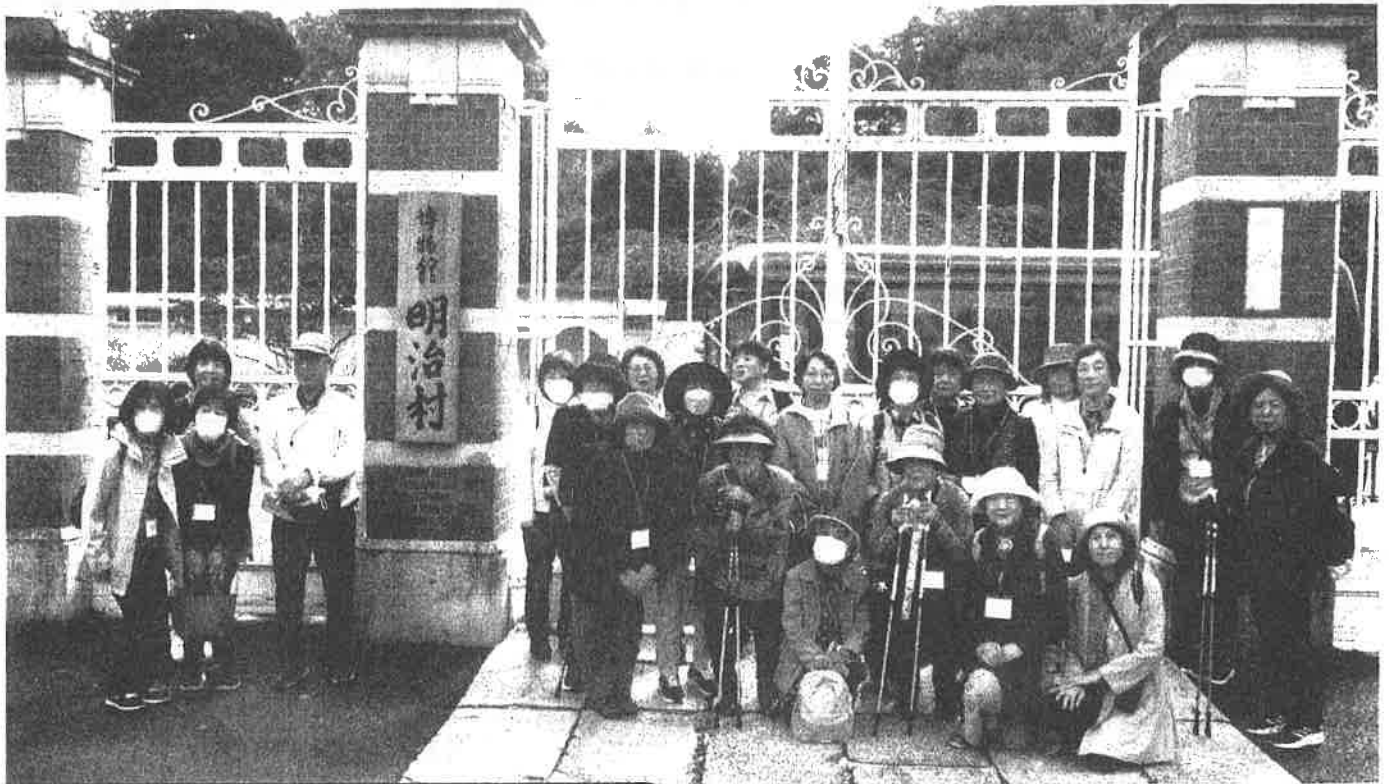

交流館祭スポーツ体験会

◇11月6日末野原中学校体育館でスポーツ体験会を、81名の参加のもとでにぎやかにそれぞれの種目を体験していただきました。参加していただいた方々が、今後いろんなスポーツに挑戦されることを期待しています。



カローリング



卓球

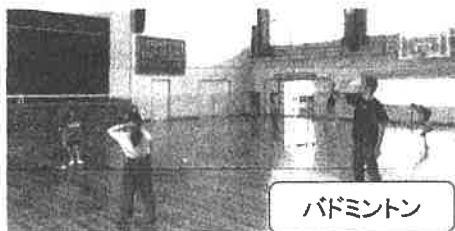

バドミントン



ショートテニス

《バレー部》 ※豊田市みよし市バレーボール選手権大会

男子 3位 久保 柚葵 藤波 和希 十河 智大 魚住 卓生 高田 隼斗 秦 優希 伊藤 颯佑 乙黒 聡佑
長坂 琉矢 夏目 翔英 定岡 賢人 大脇 奨真

《剣道部》 ※春季少年剣道大会 中学2年男子の部 優勝 鶴田 一颯 中学2年女子の部 3位 椎葉 紗依

《弓道部》 ※豊田市民選手権大会

女子団体 3位 山田 朱莉 田尻 樹 岡部 妃菜 男子個人 3位 横山 貴大
※西三河中学弓道大会 女子団体 準優勝 高橋 慶 板倉 和楓 河津 咲和子 山田 朱莉
※第6回西愛知中学生弓道大会
男子団体 準優勝 西村 駿 浦地 悠生 深津 瑠位 横山 貴大
女子個人 2位 板倉 和楓

《剣道部》 ※豊田市民総合体育大会

中学男子の部 準優勝 五十嵐 隼 伊藤 直輝 子林 和矢
3位 平下 雅斗 関和 凜 鶴田 一颯

《卓球部》 ※豊田・みよし地区中学校総合体育大会 女子個人 3位 鈴木 彩楓 鈴木 果穂

※西三河中学校選手権大会 女子個人 3位 鈴木 彩楓

《弓道部》 ※豊田・みよし地区中学校総合体育大会

女子団体 優勝 高橋 慶 板倉 和楓 河津 咲和子
女子個人 優勝 河津 咲和子 2位 小林 茉莉

《剣道部》 男子団体 優勝 平下 雅斗 鶴田 一颯 五十嵐 隼 伊藤 直輝 子林 和矢 川本 航輝 堀田 修造

《弓道部》 ※第78回愛知県総合体育大会

女子団体 5位 高橋 慶 山田 朱莉 河津 咲和子 岡部 妃菜

スポーツクラブ 各教室紹介《コロナ禍で休止中があります》

	教室	曜日	時間	場所	対象	料金(注1)
1	卓球	火	19:00~21:00		一般・小中学生	月2000円
2	卓球	金	12:45~14:45	末野原交流館	一般	5000円/10回
3	体カアップ	水	13:00~15:00	末野原交流館	一般	3000円/10回
4	ストレッチ	金	13:00~15:00	末野原交流館	一般	3000円/10回
5	太極拳	水	19:15~20:45	末野原交流館	一般	3000円/月
6	バドミントン	土	13:00~16:00	寿恵野小体育館	一般・学生・子供	500円/1回
7	バドミントン	土	19:00~21:00	末野原中体育館	一般・学生・子供	500円/1回
8	ウォーキング	第1・3日	9:30~11:30	交流館周辺コース	一般	300円/回
9	グラウンドゴルフ	第2・4日	9:00~11:00	大林小運動場	一般	2400円/3ヶ月 300円/回
10	グラウンドゴルフ	火・木 第1・3 土	9:00~11:00	末野原運動広場	一般	2400円/3ヶ月 300円/回
11	ショートテニス	第2・4日	10:00~12:00	大林小体育館	小学生~一般	3000円/3ヶ月
12	ころばん塾	第1・4月	13:15~14:45	渡刈区民会館	一般	300円/回
13	ころばん塾	第2・4木	15:00~16:30	鴛鴨区民会館	一般	300円/回

⑥

開催
されました

豊田市社協法人化
50周年記念
1年前プレ事業

1/4

豊田市社会福祉協議会
50
t.f.

輝ける人づくり 応援セミナー

2025年法人化50周年

豊田市社会福祉協議会は令和7年10月に50周年を迎えます。それを記念して令和6年10月5日に1年前プレ事業を開催しました。第1部ではNPO法人共存の森ネットワーク代表の渋沢寿一氏に講演していただき、第2部では座談会形式で各世代の代表者と「地域づくりに向けての想い」を語っていただきました。



回
覧



参加者の声

- ・人生は「生き方づくり」という言葉に共感した！
- ・軽やかなお話しぶりで想像以上に楽しいお話だった！



第2部の座談会では時折メモをとりながら、熱く語る渋沢寿一氏でした。



能登半島地震復興支援活動
七尾市応援物産展



能登半島地震復興支援活動として七尾市応援物産展を開催。各ブースは完売の連続でした。

Instagram

ボランティアセンター 始めました！

“社協へ登録しているボランティアさんを広く紹介したい！”
“ボランティア活動を若い世代にも知ってほしい！”を実現するために、ボランティアセンターの若手職員が企画しました。

検索用ID **toyotashakyo_.vc**

←かわいい顔が隠れてるよ〜



はじめの一步を
踏み出した！

ボランティア講座受講生が
頑張っています！

2/4

「ボランティアに関心がある」「新しいことを始めてみたい」「ボランティアをやってみたい」という方向に向けた「ボランティア講座」が開催されました。



10月に行われた第1回（右写真）では、実際に活動するボランティア活動者の話を直接聞くプログラムもあり、ボランティアさん方の明るい声掛けに戸惑いのある受講生の気持ちが徐々にほぐれ、興味は一層増したようでした。左写真はコーディネート後実際に活動する受講者です。



この講座にご協力いただいた
ボランティアグループ（順不同）
清水団地お助け隊・東山町自治区
お助け隊・豊田 地域猫の会・
じっくり傾聴チーム・銀河の会・
東山ぐうぐう食堂・
ふれあいサロン「わっしょい竜神」
ありがとうございました

「ボランティア講座」では、ボランティア未経験者のために様々な視点で活動を見つめていただき、実際に体験し、活動の輪に入ってボランティアの仲間づくりも経験します。誰かの笑顔のために頑張る受講生を応援してくださいね。

ボランティアセンターの事例

作業で気付く地域への思い

今回は「ボランティア講座」受講生のその後の関わりを紹介します。

【Aさんとの出会い】 昨年、ボランティアセンターへ「ごみでいっぱいになった家屋へごみの分別ととりまとめ作業に協力してくれるボランティアさんを探している」と依頼がありました。作業日程調整に難航しボランティアさんがなかなか見つからない中、同じ時期に開催された「ボランティア講座」の受講生 A さんを誘ってみました。もともと掃除をすることが好きだった A さんは、思い切って、このごみ清掃ボランティア活動に参加することに決め一歩を踏み出したのです。

【Aさんと再会】 今夏、再びごみ片付けのボランティア依頼があり、Aさんの了解のもと現地で再会。手慣れた様子で黙々と作業を始めましたが、今回は想像以上のごみの量に時間内で片付きませんでした。

【その後】 活動後、Aさんがつぶやきました。「ごみがこんなにたまる前に、本人にとっても地域にとっても、何か手伝えることやすることがあったと思う…自分も何か役に立つことはあるかな…」と。あらためて「自分たちが住む地域」について考えさせられる場面でした。



写真はイメージです。

登録ボランティアグループ紹介！ 笑顔をつなぐコミュニティ

Hulatole (フラトレ®)

3/4

今回は保見交流館で活動中の芸能ボランティア登録グループ「フラトレ®」さんを訪ねました。代表の磯谷さんの分かりやすく優しい言葉かけに、参加者もゆったりとゆっくりと身体を動かしていました。



貸出し用のパウスカートとアロハシャツは、使わない古い着物をほどいて作っています！これを着用して練習したら気分も最高ですね！

グループの取り組み内容は？

フラダンスの技術を取り入れて、皆さんの健康に役立ちたいという思いから考案したオリジナルの介護予防メソッドの「フラトレ®」に取り組んでいます！ただ、その前にストレッチ！脳トレを用いたストレッチで、頭も体も柔らかくします！「フラトレ®」によって、期待できる効果としては、筋力、肺活量アップ、脳の活性化、仲間や社会とのつながり等が挙げられます！また、パウスカートやアロハシャツを無料で貸し出しているため、ハワイ気分を味わいましょう！



代表からのメッセージ！

- ・豊田市全域で幅広く活動しています！さらに下山地域の高齢者や学生など、移動手段が少ない方々に向けて地域サロンを開催しています！
- ・イベント等への依頼募集中です！下記のメールアドレスかボランティアセンターを通じてご連絡ください！

活動情報はこちら！

大人だけの集まりと親子の集まりがあります。詳細は右の二次元コード、または下記のメールアドレスまでお気軽に♪



GHULATOLE

hulatole.sep2016@gmail.com

?!???!クイズコーナー?!???!

問題

豊田市社協ボランティアセンターのSNS発信が始まりました。その方法は以下のどれでしょう？

- ① Facebook
- ② X (旧 Twitter)
- ③ Instagram

クイズ正解者の中から抽選で3名の方に500円分図書カードをプレゼントします。応募方法はハガキに下記内容を記入し投函する方法と応募フォームから入力する方法があります。

応募
フォーム

切手 〒471-0877

錦町 1-1-1

豊田市社会福祉協議会
ボランティアセンター

「クイズコーナー」係



奇数号

- ①クイズの答え
- ②氏名
- ③郵便番号・住所
- ④電話番号
- ⑤年齢の年代
- ⑥ぼらんていあだよりの入手方法
- ⑦今号のご感想

1月31日(金) 締切 (当日消印有効)

※当選は賞品の発送をもって発表にかえさせていただきます。

6年度第7号の答え

② 2階

毎月開催

どなたでも！予約なしで参加いただけます。

4/4

豊田市福祉センター

3階交流コーナーでボランティア活動！

使用済み切手&

ベルマーク整理作業

★ 1月9日(木)

★ 2月6日(木)

(使用済み切手の周りを切る作業、
ベルマークを切り取り仕分ける作業)

毎月第1木曜日あるいは金曜日
午前10時～正午

ぼらんていあだより発送作業

★ 1月29日(水)

★ 2月25日(火)

(たよりを折って封筒に入れる作業)

毎月中旬～下旬(曜日不定)
午前10時～正午

ベルマーク取扱企業は減少しています。お早目に回収窓口へ♪

ベルマークをコツコツ
ためています…どこ
に持っていったら？

ベルマークを集めよ
うは聞くけど…受け取
ってくれるのはどこ？

社協のベルマーク回収窓口は、豊田市福祉センターフロア・上郷出張所・高岡出張所・高橋松平出張所をはじめ社協支所も受け取ります。お気軽にお声掛けください。

リニューアル！「登録ボランティアグループ一覧表」

2024年度
登録ボランティア
グループ一覧表



2024年6月4日 発行

(社協) 豊田市社会福祉協議会 ボランティアセンター
〒471-0877 豊田市錦町1丁目1番地1
電話: 0565-31294 FAX: 0565-332346
メール: vc@toyota-shakyo.jp
ホームページ: https://vc.toyota-shakyo.jp

冊子の内容はこちらです！

- 社協に登録し
掲載希望のあったグループが勢揃い！
- 活動分野ごとで見やすい！
- ボランティア活動したいときに探しやすい！
- 市内のボランティア活動がよく分かる！

冊子は社協ボランティアセンター、
社協支所出張所、交流館などに設置してあります。



スマホ等でこの冊子をはじめいろいろな冊子が閲覧できます！

◆ ぼらんていあだよりに関するお問い合わせ ◆

社会福祉法人 豊田市社会福祉協議会ボランティアセンター

(豊田市福祉センター2階)

〒471-0877 豊田市錦町1丁目1番地1

※日・月曜日、祝日はお休みです。

電話 (0565)31-1294 FAX (0565)33-2346

メール vc@toyota-shakyo.jp

ホームページ https://vc.toyota-shakyo.jp

ぼらんていあだより 令和6年12月1日発行

今年も
健康第一、
安全第一で
ボランティアを
楽しもう！



ボランティアの
イメージキャラクター
ぼらんて君

「ぼらんていあだより」発行は共同募金配分金が使われています。